

INVITALIA

Infratel Italia SpA

## Organigramma

3 Marzo 2016



## Organigramma

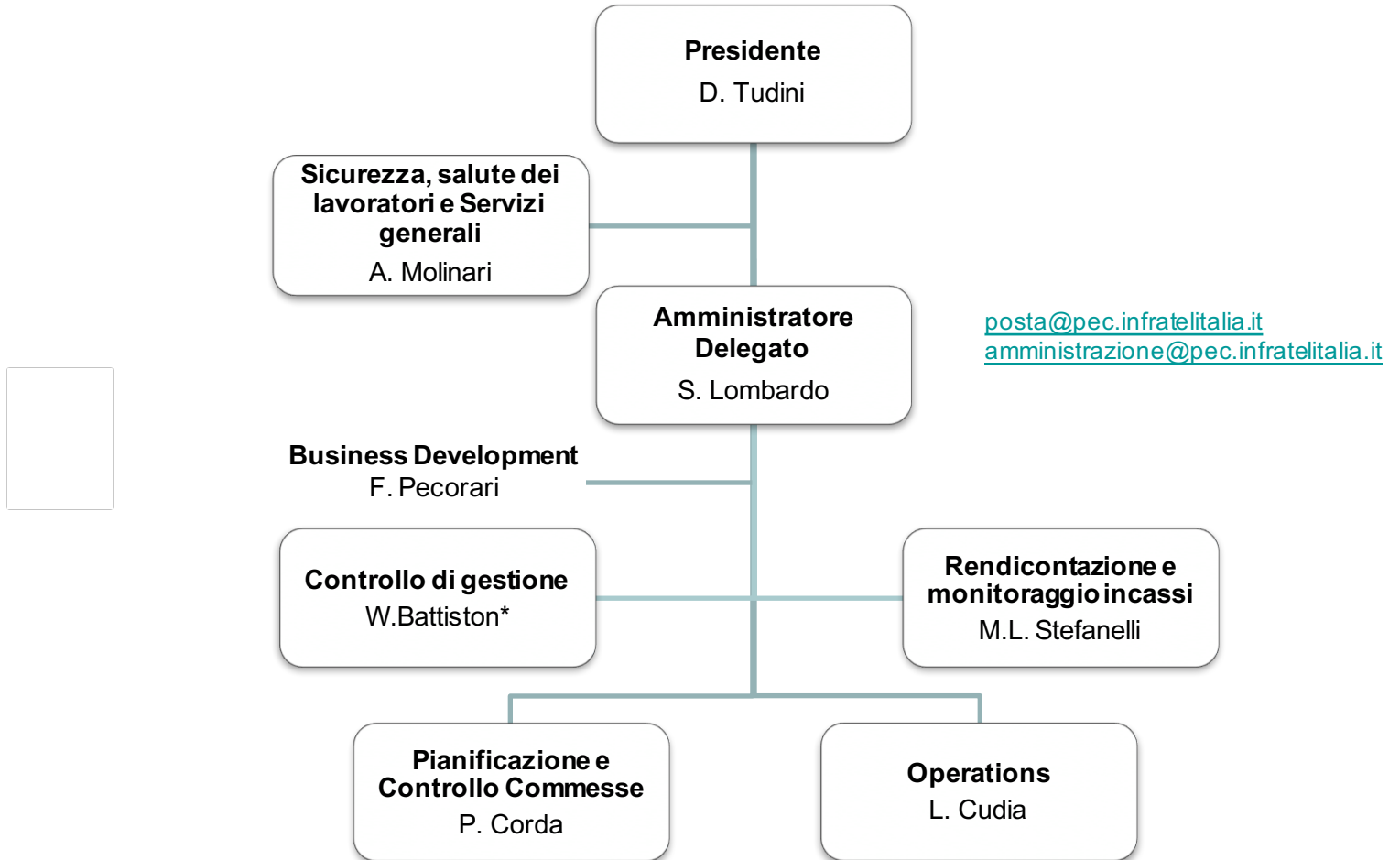

\* Risorsa in distacco da Invitalia



**Sicurezza, Salute dei lavoratori e Servizi Generali** assicura la gestione del sistema della Sicurezza aziendale, il suo adeguamento alle normative e garantisce il monitoraggio dei flussi informativi verso l'OdV ai sensi del D.Lgs. 231/01. Garantisce inoltre:

- l'erogazione e il controllo dei servizi generali
- la gestione del protocollo, dell'archivio e del sistema documentale aziendale.

**Sicurezza, salute dei  
lavoratori e Servizi  
generali**

A. Molinari



**Controllo di Gestione**, in collaborazione e con il supporto delle funzioni competenti della Capogruppo, assicura :

- la gestione ed esecuzione del processo di elaborazione del budget aziendale
- l'elaborazione di previsioni, consuntivi, analisi di cash-flow, etc.
- il controllo dell'andamento economico della Società effettuando le analisi degli scostamenti
- il monitoraggio del livello di conseguimento degli obiettivi aziendali (KPI, indicatori di processo, etc.)
- la valutazione dell'andamento dei contratti attivi e passivi con gli utilizzatori della rete rispetto agli obiettivi fissati nel piano industriale

**Controllo di gestione**  
W.Battiston\*



**Rendicontazione e Monitoraggio incassi**, assicura la gestione del processo di rendicontazione delle attività in Convenzione, il monitoraggio degli incassi e la definizione del sistema dei controlli a supporto della rendicontazione e dell'organismo intermedio.

**Rendicontazione e  
monitoraggio incassi**

M.L. Stefanelli

[accessocivico@pec.infratelitalia.it](mailto:accessocivico@pec.infratelitalia.it)



**Pianificazione e Controllo Commesse**, è la funzione che assicura la definizione e lo sviluppo dei Piani Tecnici di Rete nelle Regioni oggetto d'intervento, il controllo tecnico ed economico sullo stato di avanzamento delle commesse . Cura inoltre:

- I procedimenti di affidamento per il rispetto di adempimenti normativi e del sistema di e-procurement;
- le attività relative agli acquisti
- **Il processo di consultazione pubblica per identificazione delle aree a fallimento di mercato**
- **La pianificazione degli interventi sul territorio**
- **Programmazione dei piani di commessa**

**Pianificazione e  
Controllo Commesse**  
P. Corda



**Operations**, assicura:

- la progettazione preliminare e definitiva dei singoli interventi previsti dal Piano di Rete
- il controllo e l'approvazione della progettazione esecutiva
- l'esecuzione e lo sviluppo degli interventi previsti nei Piani Tecnici di Rete
- la gestione delle procedure per l'ottenimento dei permessi e delle autorizzazioni in materia di conformità ambientale, paesaggistica, territoriale e urbanistica
- la gestione del processo di acquisizione di infrastrutture esistenti
- la gestione della sicurezza e direzione lavori
- la gestione del processo di delivery ai clienti

Cura inoltre la manutenzione della rete garantendo:

- Il rispetto della qualità del servizio offerto ai clienti e il mantenimento delle condizioni di fruibilità e sicurezza della rete
- la gestione delle banche dati della rete realizzata e della relativa cartografia
- in collaborazione con la capogruppo, lo sviluppo e gestione dei sistemi informativi e della attrezzature informatiche

